



SCHEDA DESCRITTIVA IMMOBILE COMMERCIALE

DATI GENERALI:

ANNO DI COSTRUZIONE: 2008

CODICE G.C.S.

COMUNE: PADOVA

INDIRIZZO: VIA CESARE CRESCENTE N. 7

SUPERFICIE:

NEGOZIO	MQ. 44,22
W.C. E ANTIBAGNO	MQ. 6,26
RIPOSTIGLIO	MQ. 8,13
GARAGE	MQ. 13,95

STATO MANUTENTIVO: UNITA' IMMOBILIARE DI NUOVA COSTRUZIONE

DOTAZIONE IMPIANTISTICA: IMPIANTO ELETTRICO
IMPIANTO DI RISCALDAMENTO A GAS CON VENTILCONVETTORI
PREDISPOSIZIONE IMPIANTO CLIMATIZZAZIONE

ALLEGATI:

- PLANIMETRIA NEGOZIO (SCALA 1:50)
- PLANIMETRIA GARAGE (SCALA 1:50)
- PLANIMETRIA PIANO TERRA (SCALA 1:500)
- PLANIMETRIA CATASTALE (SCALA 1:200)
- DOCUMENTAZIONE FOTOGRAFICA

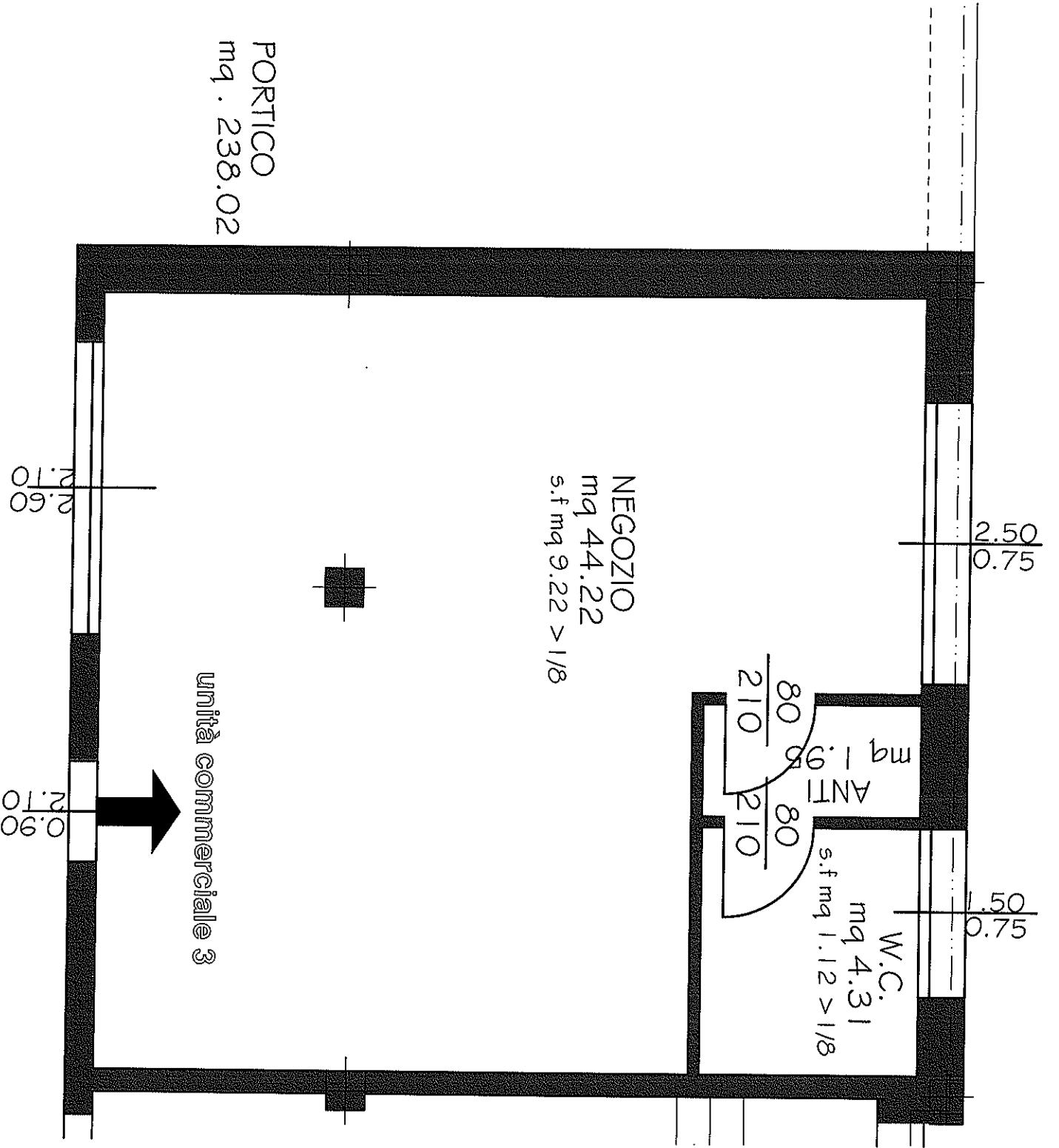

PORTICO
mq . 238.02

NEGOZIO
mq 44.22
s.f.mq 9.22 > 1/8

W.C.
mq 4.31
s.f.mq 1.12 > 1/8

ANTI
mq 1.95

unità commerciale 3



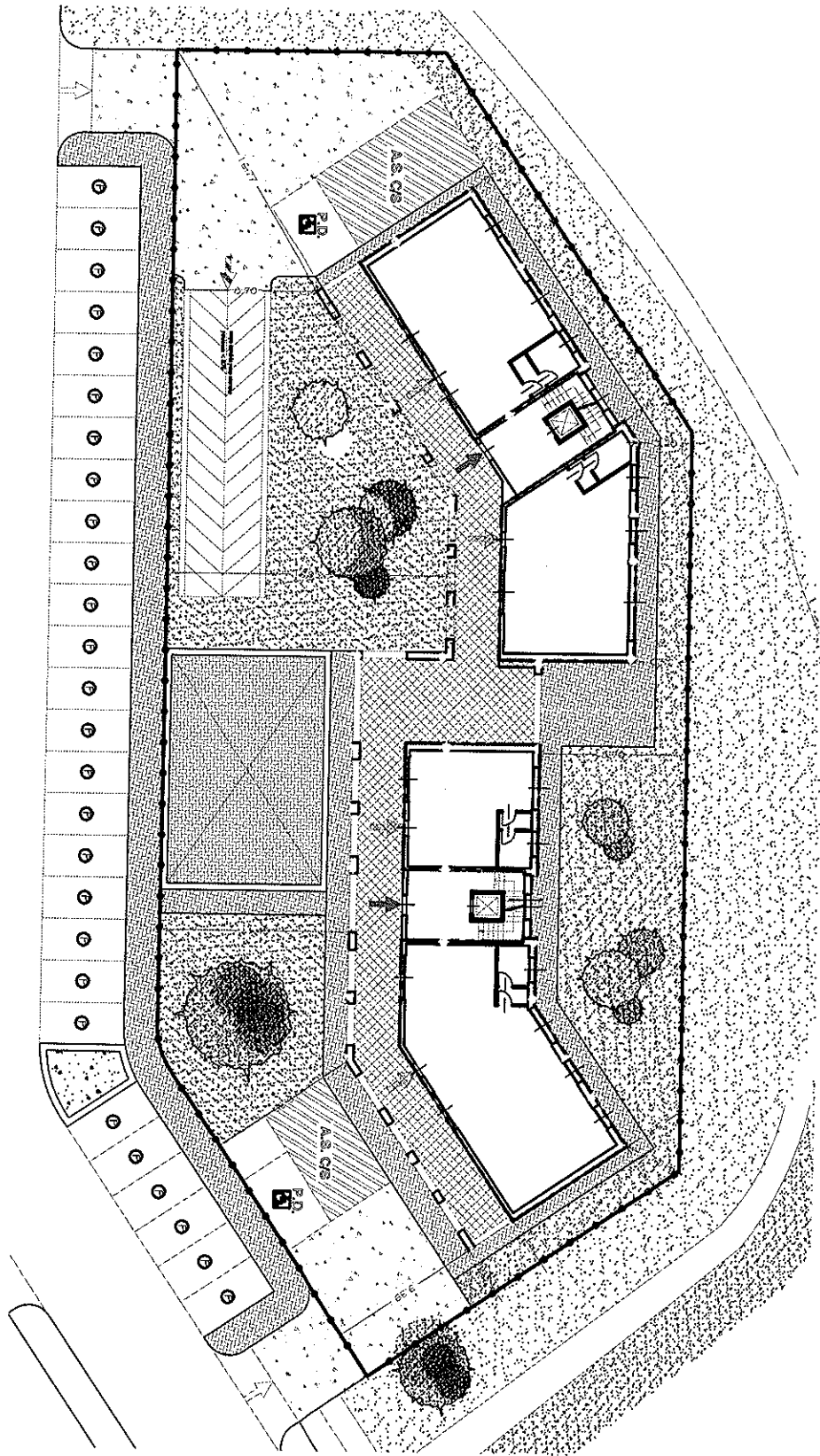

Agenzia del Territorio
CATASTO FABBRICATI
Ufficio Provinciale di
Padova

Dichiarazione protocollo n. _____ del _____
Planimetria di u.i.u. in Comune di Padova
Via Cesare Crescente

civ. 7

Identificativi Catastali:
Sezione: G
Foglio: 9
Particella: 647
Subalterno: 34

Compilata da:
Olivetto Davide
Iscritto all'albo
Geometri
Prov. Padova

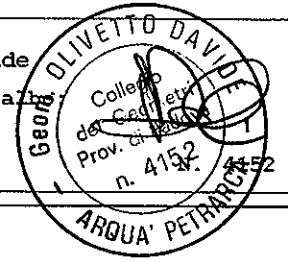

Scheda n. 1 Scala 1:200

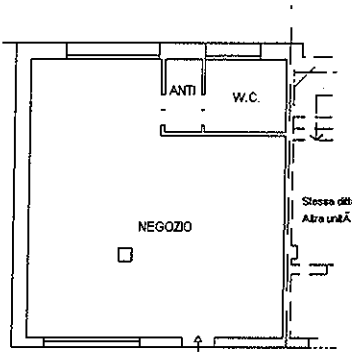

Piano Terra
Hm=2.90

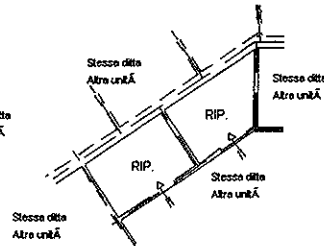

Piano Interrato
Hm=2.40

